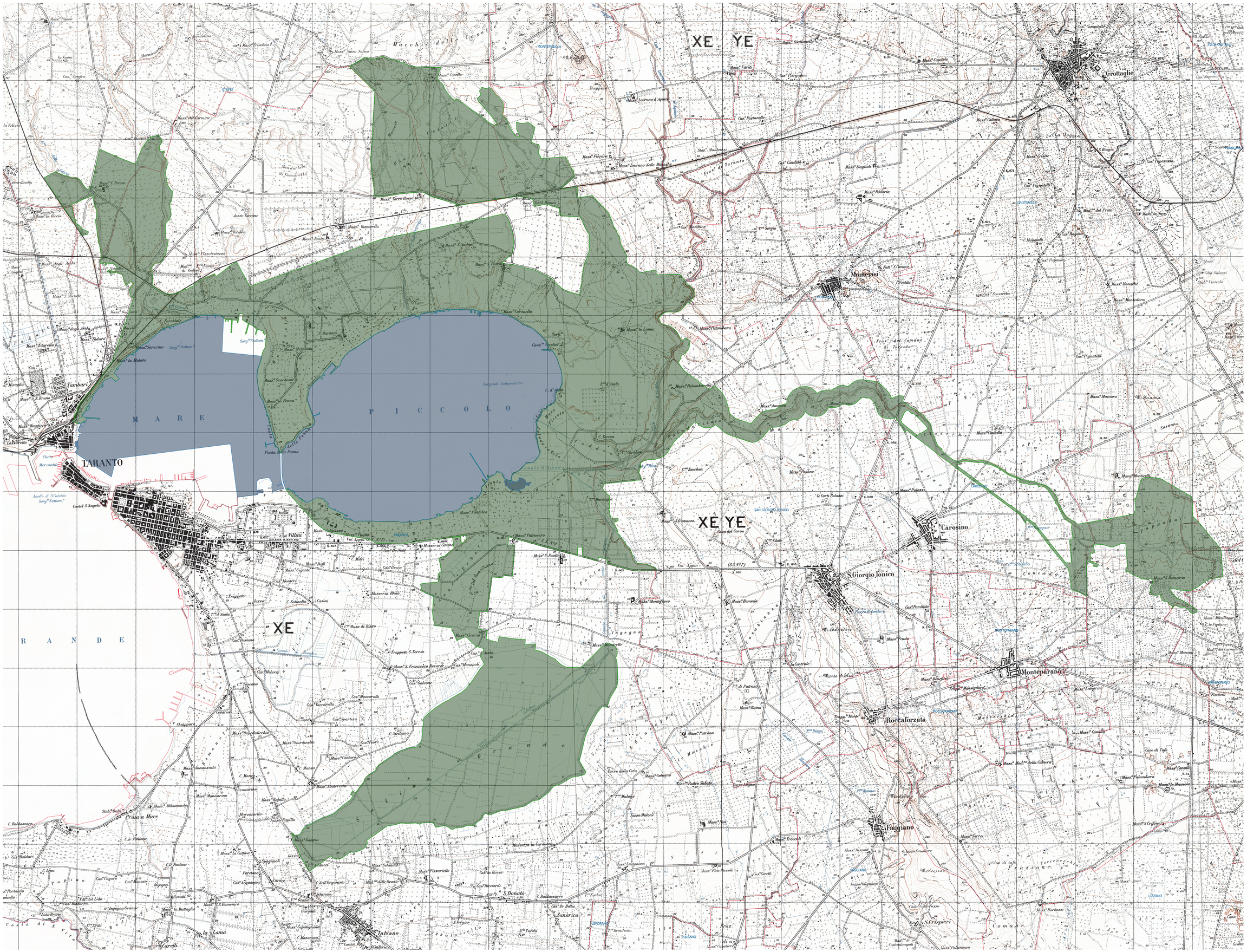
XE YE
XE YE
XE
TARANTO
Grottaglie
Monteiasi
Carosino
S.Giorgio Jonico
Monteparano
Roccaforzata
Faggiano
S.Crispieri
Talsano
S.Donato
Sanarica
Prau a Mare
la Lama
Tamburi
Villini
MARE PICCOLO
MARE GRANDE
Castel S'Angelo
Punta della Penna
Sorg.ni Sottom.
Sorgenti Sottomarine
Canale d'Acqua Dolce
Canale Navigabile
Fraz. del Comune di Taranto
Fraz. di S.Giorgio Jonico
Fraz. di Monteiasi
Fraz. di Grottaglie
Fraz. di Carosino
Fraz. di Monteparano
Fraz. di Roccaforzata
Fraz. di Faggiano
Fraz. di Talsano
Fraz. di Sanarica
Fraz. di S.Crispieri
Fraz. di S.Donato
Fraz. di la Lama
Fraz. di Prau a Mare
Fraz. di Tamburi
Fraz. di Villini
Comune di Carosino
Comune di Monteparano
Comune di Roccaforzata
Comune di Faggiano
Comune di Monteiasi
Comune di Grottaglie
Comune di Taranto
Comune di S.Giorgio Jonico
Comune di Talsano
Comune di Prau a Mare
Comune di la Lama
Comune di Carelli
Comune di Villini
Comune di Tamburi
Comune di S.Crispieri
Comune di S.Donato
Comune di Sanarica