Corridoio Ecologico del Cervaro

Accordo di Programma Quadro Delibera CIPE 35/2005.
Definizione dei programmi integrati per lo sviluppo dei corridoi ecologici.
D.G.R. n. 2195 del 18/11/2008 "Studio di fattibilita' del torrente Cervaro".

Progetto Pilota del Piano Paesaggistico Territoriale Regionale

Piano Operativo Integrato n. 9 del PTCP di Foggia

Progetto

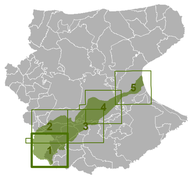

REB: Interventi in favore delle specie

TAVOLA 13 - Foglio 1

scala 1:25000

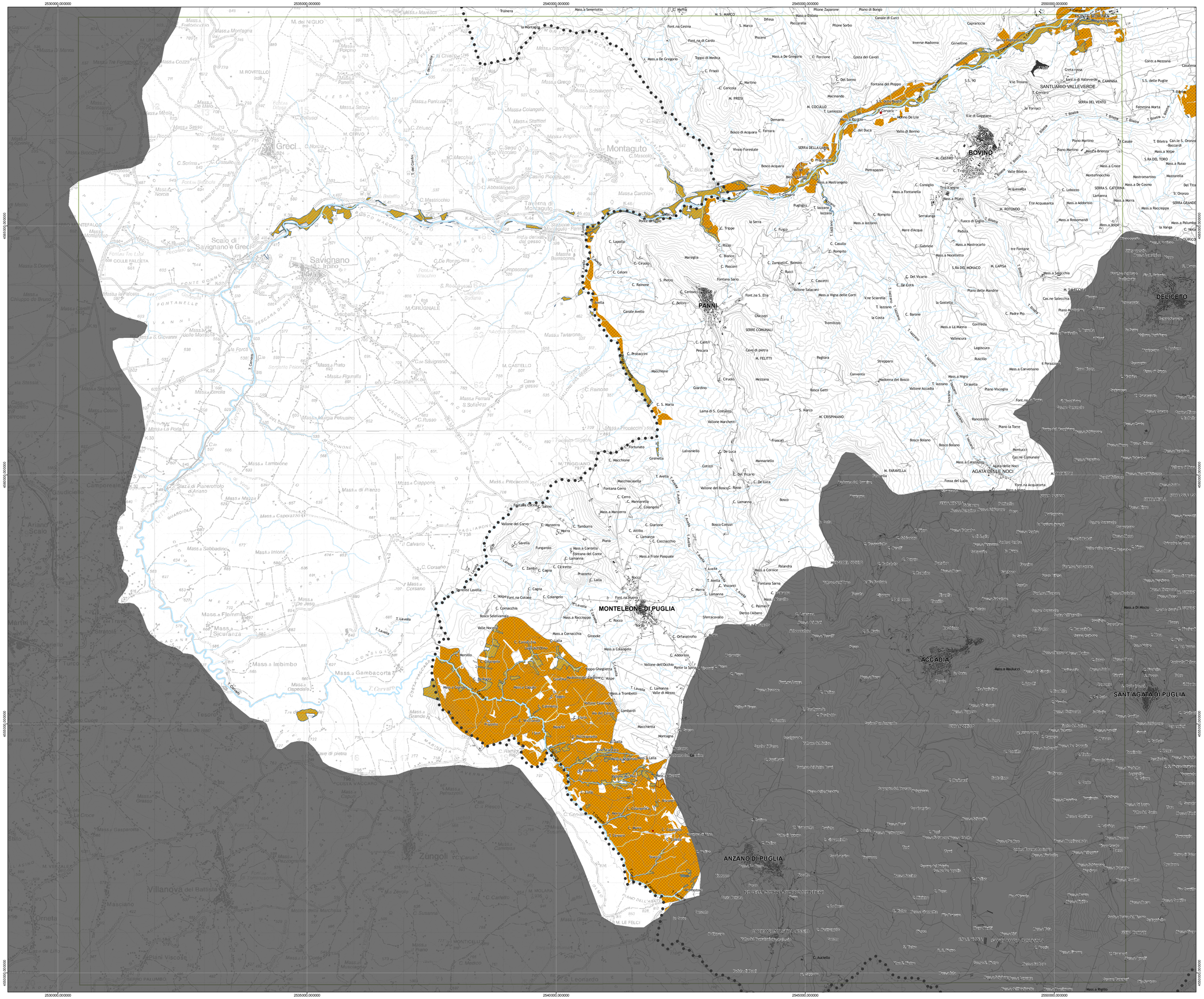

Legenda

- IS-B1: Controllo delle specie vegetali alloctone
- IS-B2: Istallazione di cassette rifugio per Chirotteri (Bat box)
- IS-B3: Istallazione di nidi artificiali (Nest box)
- IS-B4: Creazioni di pareti di terreno di specie fossorie (Nest burrows)
- IS-B5: Creazioni di punti trofici artificiali
- IS-B6: Creazione di stagni temporanei e permanenti
- IS-B7: Creazione di microhabitat per Rettili e Mammiferi
- Confini regionali pugliesi

Regione Puglia | Provincia di Foggia | Comune di Foggia Parco Naturale Regionale 'Bosco Incoronata' | Comune di Castelluccio dei Sauri

Gruppo di lavoro:

Coordinamento scientifico:	Giuseppe Bogliani
Coordinamento tecnico:	Francesca Pace (Regione Puglia), Stefano Biscotti (Provincia di Foggia)
Regione Puglia - Ufficio Parchi e Riserve Naturali:	Antonio Sigismondi, Giovanni Zaccaria
Provincia di Foggia - Ufficio di Piano:	Giovanna Caratu', Cosmo D. Lovascio, Maria Vitale
Comune di Castelluccio dei Sauri:	Giovanbattista Del Rosso
Consulenti:	Maurizio Marrese, Donato Sollitto, Ettore Trulli