Corridoio Ecologico del Cervaro

Accordo di Programma Quadro Delibera CIPE 35/2005.
Definizione dei programmi integrati per lo sviluppo dei corridoi ecologici.
D.G.R. n. 2195 del 18/11/2008 "Studio di fattibilita' del torrente Cervaro".

Progetto Pilota del Piano Paesaggistico Territoriale Regionale

Piano Operativo Integrato n. 9 del PTCP di Foggia

Progetto

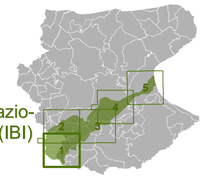

REB: Interventi per la mitigazione dei rischi e degli impatti (IBI)

TAVOLA 15 - Foglio 1

scala 1:25000

Legenda

- IBI-C3: Interventi di forestazione sui versanti al fine della difesa idrogeologica
- IBI-C4: Mitigazione degli impatti dovuti alle infrastrutture lineari
- IBI-C5: Bonifica delle microdiscariche abusive
- IBI-C7: Ecosistema filtro - Formazione di aree umide artificiali mediante adeguamento funzionale delle zone di confluenza degli affluenti secondari
- IBI-C8: Ecosistema filtro - Inserimento di bacini di trattamento mediante processi naturali e di fitodepurazione in aree perifluviali a valle dello scarico di effluenti urbani e industriali trattati
- IBI-C9: Ecosistema filtro - Creazione di bacini di trattamento in aree prossime a siti di discarica per rifiuti solidi
- IBI-C10: REgimazione delle acque di drenaggio e interventi di ingegneria naturalistica per la messa in sicurezza di versanti interessati da fenomeni di dissesto idrogeologico
- Confini regionali pugliesi

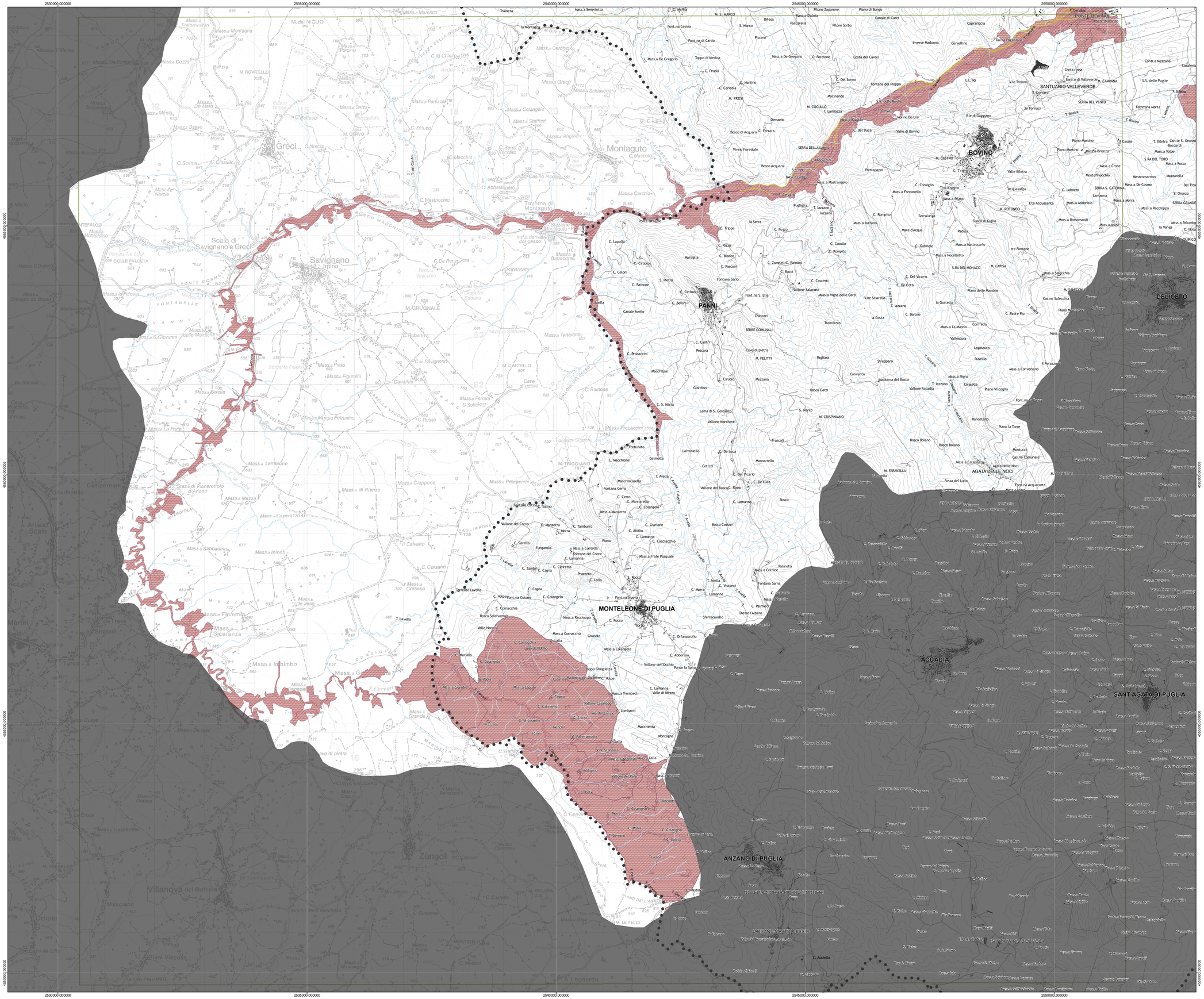

Regione Puglia | Provincia di Foggia | Comune di Foggia Parco Naturale Regionale 'Bosco Incoronata' | Comune di Castelluccio dei Sauri

Gruppo di lavoro:

Coordinamento scientifico:	Giuseppe Bogliani
Coordinamento tecnico:	Francesca Pace (Regione Puglia), Stefano Biscotti (Provincia di Foggia)
Regione Puglia - Ufficio Parchi e Riserve Naturali:	Antonio Sigismondi, Giovanni Zaccaria
Provincia di Foggia - Ufficio di Piano:	Giovanna Caratu', Cosmo D. Lovascio, Maria Vitale
Comune di Castelluccio dei Sauri:	Giovanbattista Del Rosso
Consulenti:	Maurizio Marrese, Donato Sollitto, Ettore Trulli