# Corridoio Ecologico del Cervaro

**Accordo di Programma Quadro Delibera CIPE 35/2005.**
**Definizione dei programmi integrati per lo sviluppo dei corridoi ecologici.**
**D.G.R. n. 2195 del 18/11/2008 "Studio di fattibilita' del torrente Cervaro".**

**Progetto Pilota del Piano Paesaggistico Territoriale Regionale**

**Piano Operativo Integrato n. 9 del PTCP di Foggia**

# Quadro conoscitivo

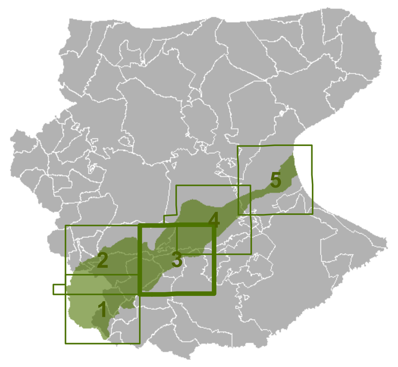


## Carta della fragilita' e del rischio

TAVOLA 10 - Foglio 3
scala 1:25000

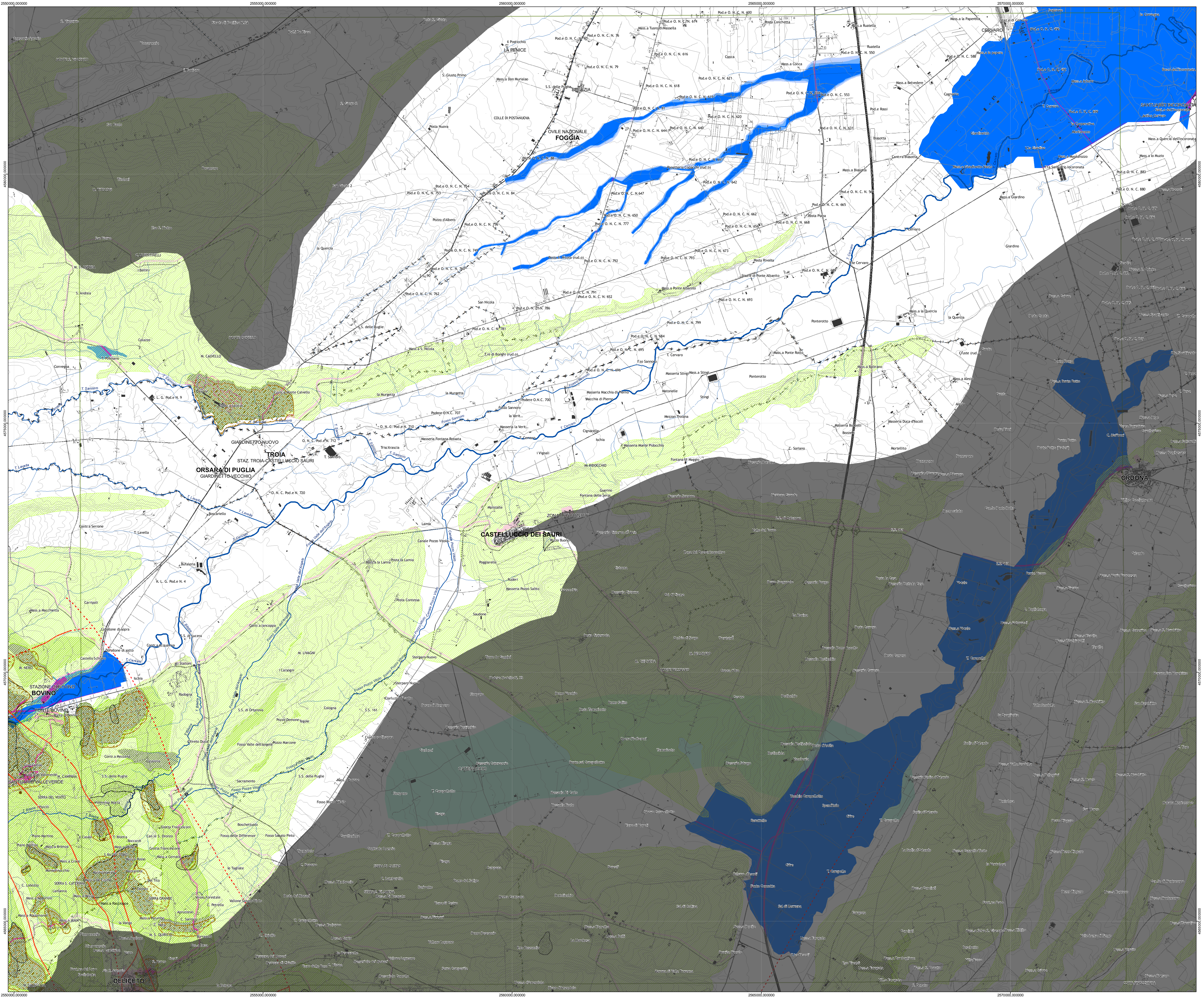


## Legenda

### Idrografia

- Torrente Cervaro
- Affluenti del I ordine
- Affluenti secondari

### Confini amministrativi

- Confini comunali
- Confini regionali
- Area esterna al bacino idrografico del Cervaro

### Pericolosità geomorfologica

- Aree a pericolosità molto elevata (PAI)
- Aree a pericolosità elevata (PAI)
- Aree a pericolosità moderata o media (PAI)
- Fenomeni franosi del progetto IFFI-Puglia
- Fenomeni franosi del progetto IFFI-Campania
- Area di frana del progetto IFFI-Puglia
- Area di frana del progetto IFFI-Campania
- Faglia (Carta idrogeomorfologica -AdB)
- Faglia presunta (Carta idrogeomorfologica -AdB)
- Aree a dissesto diffuso (Carta idrogeomorfologica -AdB)
- Corpi frana (Carta idrogeomorfologica -AdB)

### Pericolosità idraulica

- Aree soggette a rischio idraulico elevato (PAI)
- Aree soggette a rischio idraulico medio (PAI)
- Aree soggette a rischio idraulico basso (PAI)
- Ulteriori aree soggette a potenziale rischio idraulico (PTCP)

### Rischio

- Aree soggette a rischio R2
- Aree soggette a rischio R3
- Aree soggette a rischio R4

*Nota: PAI aggiornato al 18 maggio 2010*

**Regione Puglia** **Provincia di Foggia** **Comune di Foggia** Parco Naturale Regionale 'Bosco Incoronata' **Comune di Castelluccio dei Sauri**


Gruppo di lavoro:

*Coordinamento scientifico:* Giuseppe Bogliani
*Coordinamento tecnico:* Francesca Pace (Regione Puglia), Stefano Biscotti (Provincia di Foggia)
*Regiona Puglia - Ufficio Parchi e Riserve Naturali:* Antonio Sigismondi, Giovanni Zaccaria
*Provincia di Foggia - Ufficio di Piano:* Giovanna Caratu', Cosmo D. Lovascio, Maria Vitale
*Comune di Castelluccio dei Sauri:* Giovanbattista Del Rosso
*Consulenti:* Maurizio Marrese, Donato Sollitto, Ettore Trulli