Corridoio Ecologico del Cervaro

Accordo di Programma Quadro Delibera CIPE 35/2005.
Definizione dei programmi integrati per lo sviluppo dei corridoi ecologici.
D.G.R. n. 2195 del 18/11/2008 "Studio di fattibilita' del torrente Cervaro".

Progetto Pilota del Piano Paesaggistico Territoriale Regionale

Piano Operativo Integrato n. 9 del PTCP di Foggia

Quadro conoscitivo

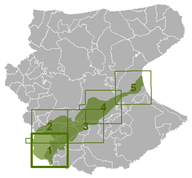

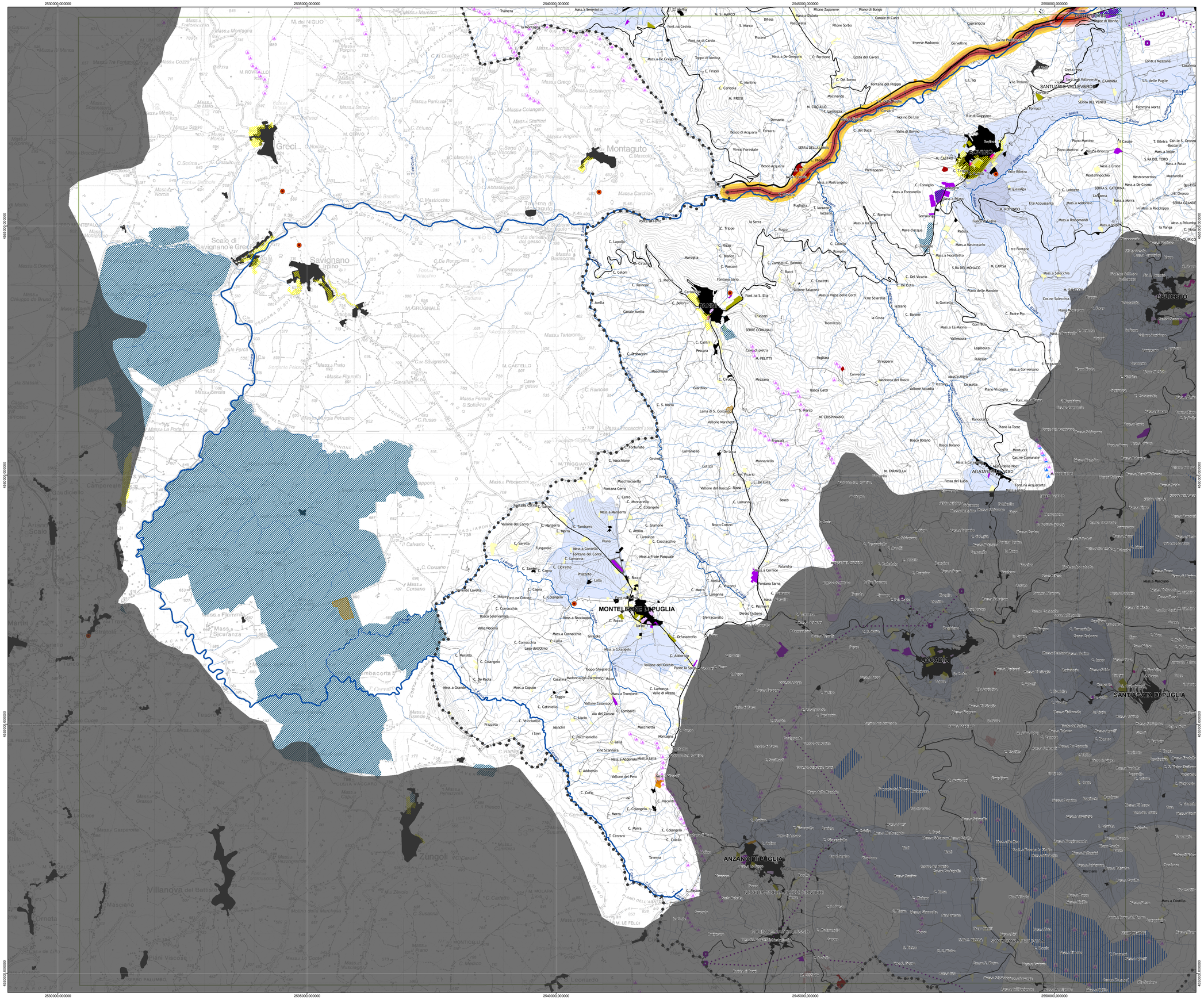

Legenda

Idrografia

- Torrente Cervaro
- Affluenti del I ordine
- Affluenti secondari

Rete stradale

- Tipo A: Rete esistente
- Tipo B: Rete esistente
- Tipo C: Rete esistente
- Tipo F: Rete esistente

Confini amministrativi

- Confini comunali
- Confini regionali
- Area esterna al bacino idrografico del Cervaro

Pressioni antropiche e carichi inquinanti

- Tessuto residenziale
- Insediamenti industriale e artigianali
- Insediamenti commerciali
- Impianti di servizi, tecnologici e delle telecomunicazioni
- Insediamenti produttivi agricoli
- Aree e reti della mobilita'
- Suoli rimaneggiati, spazi in costruzione, insediamenti in disuso
- Discariche e depositi di rottami a cielo aperto, cimiteri di autoveicoli
- Discariche controllate (Carta idrogeomorfologica)
- Deposito non controllato di rifiuti
- Cave da carta idrogeomorfologica dell'AdB
- Catasto Regionale delle cave
- Depuratori
- Pale eoliche autorizzate al 2009
- Pale eoliche esistenti al 2008
- Centrali elettriche di trasformazione
- Linee elettriche di alta tensione

Aree sottoposte a stress idrologico per squilibrio tra emungimento e ricarica da PTA

- Acquiferi superficiali

Distribuzione delle opere di captazione censite presso gli uffici del Genio Civile (n. pozzi/foglio catastale)

- 0 - 10
- 11 - 30
- 31 - 70
- 71 - 170
- 171- 513

Punti di frammentazione del torrente Cervaro con

- Viabilita'
- Ferrovia
- Linea dell'alta tensione

Pressioni antropiche potenziali

- Zone di espansione
- Previsioni di nuove aree produttive ed impianti tecnologici
- Previsioni del piano ASI
- Aree destinate a parchi eolici

Rete stradale di nuova realizzazione

- Tipo C
- Tipo B
- Rampa

Regione Puglia | **Provincia di Foggia** | **Comune di Foggia** Parco Naturale Regionale "Bosco Incoronata" | **Comune di Castelluccio dei Sauri**

Gruppo di lavoro

Coordinamento scientifico:	Giuseppe Bogliani
Coordinamento tecnico:	Francesca Pace (Regione Puglia), Stefano Biscotti (Provincia di Foggia)
Regione Puglia - Ufficio Parchi e Riserve Naturali:	Antonio Sigismondi, Giovanni Zaccaria
Provincia di Foggia - Ufficio di Piano:	Giovanna Caratu', Cosmo D. Lovascio, Maria Vitale
Comune di Castelluccio dei Sauri:	Giovanbattista Del Rosso
Consulenti:	Maurizio Marrese, Donato Sollitto, Ettore Trulli